



Handleiding ePortal

Bijlage: orders

Welkom op e-Orders

e-Portal biedt de mogelijkheid om orders (leeg uit, leeg in, vol in, vol uit) aan te maken, te beheren en te raadplegen.

De applicatie zorgt ervoor dat je orders kan raadplegen als de rol 'search is toegekend' Om orders aan te maken en/of te bewerken krijg je de rol 'manage orders'. Deze rol wordt toegekend, na ondertekening van een convenant.

In deze handleiding zullen alle aspecten uitvoerig aan bod komen.

Algemeen

Selecteer een order via 'Orders', 'Beheer orders'

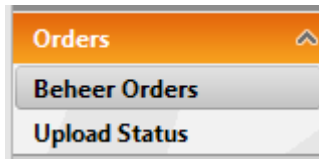

Selecteer een ordertype.

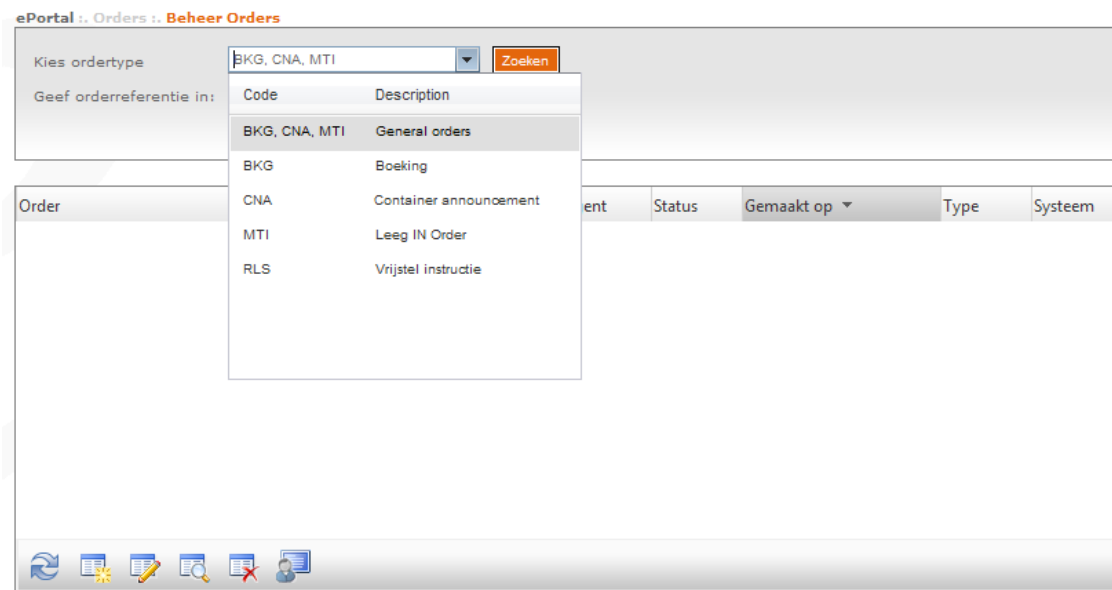

Nadat je een selectie hebt gemaakt, verschijnen al de geregistreerde, actieve en uitgevoerde orders.

Vervolgens kan je bij 'geef orderreferentie in' een referentie ingeven.

! Vrijstellingen kunnen enkel nagekeken worden indien de vrijstelling is aangemaakt met een referentie.

Het is ook mogelijk om nieuwe orders aan te maken, een order te wijzigen, en te bekijken. Dit kan via volgende iconen:



Refresh



Voeg een nieuw order in



een order bewerken



een order bekijken

Orderhoofding Lijst Orderlijnen Orderlijn

Orderreferentie: Ordertype:

Position:

Nr.	Container	ISO	V/L	UIT	Sub.UIT	Trm.UIT	Sts.UIT	V/L	IN	Sub.IN	Trm.IN	Sts.IN	Geldig van	Geldig tot	Lg.	Tp.	Hg.
1		2210						V			K913	RGS			20	DV	8,8
2		2210	L			K913	RGS								20	DV	8,8
3		2210	L			K913	RGS								20	DV	8,8
4		2210	L			K913	RGS								20	DV	8,8

Om verdere details van de orderlijn te zien, nog eens op  klikken



Om een bestaand order te verwijderen



Door op dit symbool te klikken, wordt de login van het order weergegeven:

Agent	Order referentie	Order type	Order Status	Lijn	Terminal	IN RGS	IN ACT	IN EXE	IN Totaal	UIT RGS	UIT ACT	UIT EXE	UIT Totaal
TEST	BKGTEST123	BKG	RGS	ZZZ	K869	2	0	0	2	3	0	0	3

Log:

Actie	Medium	Referentie	Gebruiker	Datum	Tijd
Gewijzigd	WWW	TEST/ILSE3	EPORTAL	30/04/2010	12:01
Gewijzigd	ICE	TEST	DNS_I	30/04/2010	11:53
Aangemaakt	FAX	TEST	DNS_I	30/04/2010	11:40

[Ga naar boven](#)

- *Actie:*
 - Aangemaakt
 - Gewijzigd
 - Verwijderd

- *Medium:*
 - EDI: Electronic Data Interchange: elektronisch verstuurd bericht
 - WWW: Gegevens aangemaakt via ePortal
 - EML: Gegevens ontvangen per e-mail
 - FAX: Gegevens ontvangen per fax
 - BRF: Gegevens ontvangen per brief
 - ICE: Initiatief eindgebruiker

- TLF: order verwerkt na telefonische opdracht
- *Referentie:* Berichtnummer
 - Stempelnummer: elk niet EDI order krijgt een stempelnummer bij COV (centrale orderverwerking)
 - EDI berichtnummer
 - ePortal referentie (= lijncode/login user)
- *Gebruiker:*
 - User profiel PSA medewerker
 - EDI_SERVER: order aangemaakt via EDI
 - ePortal indien order gecreëerd via ePortal (naam gebruiker wordt weergegeven in referentie)
- *Datum:* Datum van aanmaken/wijzigen/verwijderen order
- *Tijd:* uur van aanmaken/wijzigen/verwijderen order

: Wanneer u op dit icoon klikt, kom je terug in het order.

1. Boeking

Instructie voor het aanleveren van volle containers en het afleveren van lege container tegen een boekingnummer, voor export.

Om een nieuwe boeking aan te maken:

Ga naar 'Manage Orders' - 'BKG - Boeking' via 
Vul volgende velden in:



Orderhoofding Lijst Orderlijnen Orderlijn

Terminal: K1742 ...

Ordertype: BKG ...

Orderreferentie: 1234567

Lijn: HPL ...

Opmerking:

Verder Annuleren

Terminal: hier kiest u de terminal waarvoor de boeking wordt aangemaakt.

Ordertype: *BKG*

Orderreferentie: Hier vul je de orderreferentie in

Deze referentie wordt zichtbaar op ePortal als de container wordt opgeroepen bij 'Volg Container'.

Lijn: code van de lijndienst

Opmerking: Indien hier een opmerking zal ingevuld worden, is deze enkel zichtbaar als het order zal gewijzigd worden.

Klik vervolgens op 'verder'

Indien er iets niet correct is ingevuld, zal je een warning krijgen. Door met de cursor op het uitroepteken te gaan staan, kan je zien over welke foutmelding het gaat.

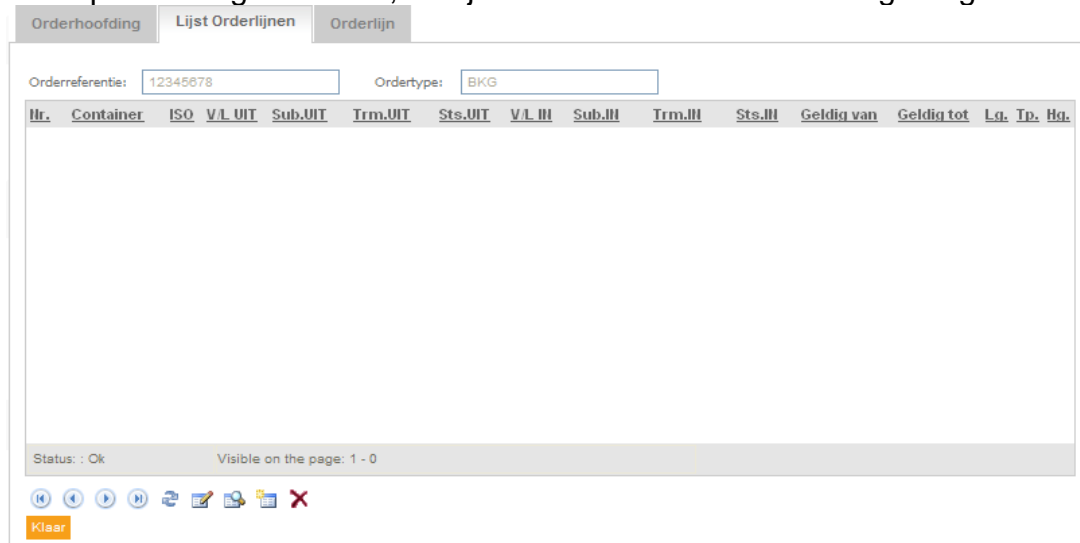

Orderhoofding Lijst Orderlijnen Orderlijn

Orderreferentie: 12345678 Ordertype: BKG

Nr.	Container	ISO	V/L UIT	Sub.UIT	Trm.UIT	Sts.UIT	V/L III	Sub.III	Trm.III	Sts.III	Geldig van	Geldig tot	Lg.	Tp.	Hg.
-----	-----------	-----	---------	---------	---------	---------	---------	---------	---------	---------	------------	------------	-----	-----	-----

Status: : Ok Visible on the page: 1 - 0

Klaar

Klik op het icon  om een nieuwe lijn aan te maken. (Vanuit dit scherm kan je ook wijzigen, wissen,...)

Opgelet: leeg/uit en vol/in op aparte orderlijnen aanmaken in dezelfde boeking (zie extra).

In volgend scherm kan je dan alle gegevens van de boeking invullen:

Bij elk veld kan je gebruik maken van de dropdown functies.

Indien bepaalde velden niet groot genoeg zijn, kan je via  meerdere regels creëren.

Orderreferentie: Lijn: Agent:
 Container-ID:  Seq.nr.: Order type:

IN-behandeling

Terminal: ...
 Aantal:
 Subtype: ... Laadstatus:

UIT-behandeling

Terminal: ...
 Aantal:
 Subtype: ... Laadstatus:

Algemene info

Quar.status: ... Taksind.:
 Stuwcode: ... Leasingtype: ...
 FCL/LCL: ... CSC: ...

Geldigheid

Geldig van: 
 Geldig tot: 

Opmerking 

Container:
 Stuwing:

Transport

Schip: ...
 SPOD: ...
 POD: ...

Container

ISO: ... Lengte: ... Hoogte: ... Type: ...
 Toestand: ... Materiaal: ...

Goederen 

Goederen: Verscheper: ...
 B/L: UN nummer: ... IMDG: ... INPRO:

Overmaten

Hoogte: Voor: Achter:
 Links: Rechts:

Reefer

Temperatuur: ... Op.reefer:

Gewicht

Bruto: ...
 Tot. bruto: ...
 Netto: ...
 Tot. netto: ...

Speciale instructie 

Spec. instr.:

Zegel 

	Oorsprong	Type	Nummer
Zegel 1:	<input type="text" value="_____"/>	<input type="text" value="_____"/>	<input type="text" value="_____"/>
Zegel 2:	<input type="text" value="_____"/>	<input type="text" value="_____"/>	<input type="text" value="_____"/>

Serie

Prefix:
 Van:
 Tot:

Orderlijnen:

Orderreferentie: *Boeking*

Lijn: *lijndienst*

Agent: *ordergever*

Container ID: **Het containernummer indien gekend**

Sequence nummer: **volnummer**

Ordertype: *boeking*

In behandeling:

Terminal: *De locatie van de behandeling*

Aantal: aantal voor vol binnen

Subtype:

Laadstatus: *vol binnen brengen*

Uit behandeling:

Terminal: *De locatie van de behandeling (is reeds geselecteerd)*

Aantal: aantal voor leeg uit

Subtype:

Laadstatus: *Leeg afhalen*

Algemene Info:

Quarantaine status: indien bepaalde QS (belangrijk voor leeg uit)

! enkel een QS selecteren als deze ook effectief beschikbaar zijn

Taksind: (kan/moet niet ingevuld worden bij aanmaken order)

Stuwcode: positie voor het laden van de container op schip

- UD: Onder dek
- OD: Boven dek
- WD: Weather Deck
- ...

FCL/LCL: Containerload (kan/moet niet ingevuld worden bij aanmaken order)

- FCL: Full container load: Container is volledig beladen
- LCL: Less than container load: Container is niet volledig gevuld met dezelfde goederen

CSC: Maximum toegelaten gewicht van de container (belangrijk voor leeg

uit)

Geldigheid:

Geldig van: Datum vanaf wanneer men de container mag behandelen

Geldig tot: Datum tot wanneer men de container mag behandelen

Opmerkingen:

Container: *eventuele opmerkingen*

Stuwing:

Transport: (enkel invullen voor vol aanleveren)

Schip: schip en reisnummer

SPOD: Loshaven

POD: Eindhoven

Container: (isocode of lengte, hoogte en type invullen)

ISO: De ISO code van de container (Zie 4.4.3: ISO codes)

Lengte: de lengte van de container uitgedrukt in 'voet'

Hoogte: de hoogte van de container uitgedrukt in 'voet'

Type: is het type van de container.

Toestand: De status van de container (belangrijk bij leeg uit)

- **OK:** De container is in orde, mogelijk licht beschadigd, maar bruikbaar.
- **BD:** De container is buiten dienst.

Materiaal: (leeg uit, niet verplicht veld)

- **ST:** Staal
- **AL:** Aluminium
- **PO:** Polyester

Goederen

Goederen: inhoud van de container

Verscheper: (geen verplicht veld)

B/L: Bill of Lading (geen verplicht veld)

UN nummer: UN nummer: (invullen indien gevarengoed bij F/I)

IMDG:IMO klasse: (invullen indien gevarengoed bij F/I)

Inpro:

Overmaten:

Hoogte

Voor

Achter

Links

Rechts

! Indien overmaten worden doorgegeven, is dit steeds in centimeter (dit informatief maar wordt eigenlijk gecheckt bij de T-checker)

Reefer

Temperatuur: (invullen indien operationele reefer bij E/O en F/I)

- + of –
- Temperatuurregistratie
- Celcius of Fahrenheit
- Operationele reefer: Indien het om een operationele reefer gaat, staat de checkbox aangevinkt en is de temperatuur ingevuld!

!Indien geen + of – wordt ingevuld, wordt dit automatisch als + aanzien.

Gewicht: (verplicht veld bij F/I)

Bruto: bruto gewicht van de container (=netto + tarra)

Totaal bruto gewicht : indien boeking voor meerdere containers mag hier het totaal gewicht van de containers vermeld worden

Netto gewicht:

Totaal netto gewicht

! indien mogelijk liefst brutogewichten invullen

Speciale instructies:

(kunnen/moeten niet ingevuld worden bij aanmaken order)

Zegel:

Dit is geen verplicht veld, zegels worden gecontroleerd bij binnenkomen van de container

Serie:

Indien een container leeg uit gehaald moet worden van een bepaalde serie, kan men hier de serie ingeven

Indien keuze uit meerdere series, kan men de andere series bij de opmerkingen van de container toevoegen.

Extra

! Indien een order leeg uit en vol in, gelieve dan eerst de leeg uit aan te maken en daarna een nieuwe lijn creëren voor vol in (dit is noodzakelijk voor eventuele aanpassingen).

! Voor boekingen voor verschillende kaaien (bv leeg uit K869 en vol binnen K1742) moeten 2 boekingen worden aangemaakt

Als alles is ingevuld, klik dan op 'verder'

Als de opdracht goed is verlopen, is volgende melding onderaan te lezen:

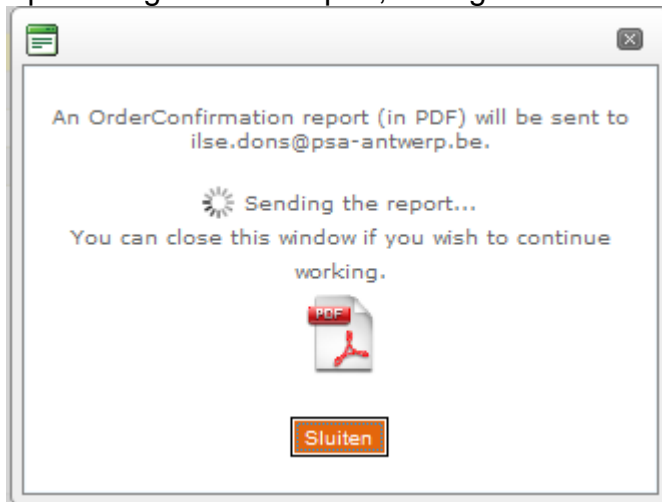

Klik op 'sluiten' en er wordt een confirmatie rapport per mail gezonden.

! Het is mogelijk om meerdere containers (max.400) tegelijk te registreren voor lege aflevering via mass input CNA

→ zie 4. Mass input

2 Leeg in order

Instructie voor het aanleveren van lege containers

Om een leeg in order aan te maken:

Ga naar 'Manage Orders' - 'MTI Leeg in order'.

ePortal : Orders : Beheer Orders

Kies ordertype: MTI Zoeken

Geef orderreferentie in:

Order	Lijn	Agent	Status	Gema...	Type	Systeem
-------	------	-------	--------	---------	------	---------

Status: - Ok Visible on the page: 1 - 0

Vul volgende velden in:

Orderhoofding Lijst Orderlijnen Orderlijn

Terminal: K913 ...

Ordertype: MTI ...

Orderreferentie:

Lijn: ...

Opmerking:

Verder Annuleren

Terminal: hier kiest u de terminal waar de container(s) leeg zal komen.

Ordertype: *MTI*

Orderreferentie: Hier vul je de orderreferentie in

Deze referentie wordt zichtbaar op ePortal als de container wordt opgeroepen bij 'Volg Container'.

Lijn: code van de lijndienst

Opmerking: Indien hier een opmerking zal ingevuld worden, is deze enkel zichtbaar als het order zal gewijzigd worden.

Klik vervolgens op 'verder'

Indien er iets niet correct is ingevuld, zal je een warning krijgen. Door met de cursor op het uitroepteken te gaan staan, kan je zien over welke foutmelding het gaat.

Klik terug op '  ' om een orderlijn aan te maken

Orderhoofding Lijst Orderlijnen **Orderlijn**

Orderreferentie: Lijn: Agent:

Container-ID:  Seq.nr.: Order type:

IN-behandeling

Terminal: ...

Aantal: ...

Subtype: ...

Algemene info

Quar.status: ... Taksind.:

Stuwcode: ... Leasingtype: ...

CSC datum: ... CSC: ...

FCL/LCL: ...

Opmerking

Container:

Transport na Uit

Type vervoer: ...

Vervoermiddel: ...

Indirect per: ...

SPOD: ...

POD: ...

Transport voor In

Type vervoer: ...

Vervoermiddel: ...

Indirect per: ...

POL: ...

Container

ISO: ... Lengte: ... Hoogte: ... Type: ...

Toestand: ... Materiaal: ...

Speciale instructie 

Spec. instr.:

... ...

Zegel 

	Oorsprong	Type	Nummer
Zegel 1:	<input type="text" value=""/> ...	<input type="text" value=""/> ...	<input type="text" value=""/>
Zegel 2:	<input type="text" value=""/> ...	<input type="text" value=""/> ...	<input type="text" value=""/>

Men kan een order leeg in aanmaken voor stock of voor verschepping. Naar aanleiding hiervan, zal men bepaalde velden moeten invullen:

Orderlijnen:

Orderreferentie: Referentie

Lijn: *lijndienst*

Agent: *ordergever*

Container ID: **Het containernummer indien gekend**

Sequence nummer: **volgnummer**

Ordertype: *MTI*

In behandeling:

Terminal: *De locatie van de behandeling*

Aantal: aantal

Subtype:

Algemene Info:

Opmerkingen:

Container:

Transport na uit:

- In te vullen voor verscheping met bepaalde vessel:
Type vervoer: VS (andere opties niet selecteren!)
Schip: schip en reisnummer
SPOD: Loshaven
POD: Eindbestemming
- In te vullen voor verscheping indien vessel nog niet gekend:
Type vervoer: VS (andere opties niet selecteren!)
Schip: VSMTI als schip - EMPTY als reisnummer
SPOD: Loshaven
POD: Eindbestemming
- Leeg in voor depot
Deze gegevens moeten niet ingevuld worden

Transport voor in:

Deze velden moeten niet ingevuld worden

Container: (isocode of lengte, hoogte en type invullen)

ISO: *De ISO code van de container*

Lengte: *de lengte van de container uitgedrukt in 'voet'*

Hoogte: *de hoogte van de container uitgedrukt in 'voet'*

Type: *is het type van de container.*

Toestand:

Materiaal:

Speciale instructies:

Deze velden moeten niet ingevuld worden

Zegel:

Als alles is ingevuld, klik dan op 'verder'

Nu is het mogelijk om nog extra orderlijnen toe te voegen of wijzigingen uit te voeren. Indien het order volledig is, klik dan op 'klaar'

Als de opdracht goed is verlopen, is volgende melding onderaan te lezen:



Klik op 'sluiten' en er wordt een confirmatie rapport per mail gezonden.

! Het is mogelijk om meerdere containers (max.400) tegelijk te registreren voor lege aanlevering via mass input MTI

→ zie 4. Mass input

3. Create Release

Bij 'CreateRLs' is het mogelijk om volle import containers vrij te stellen.

Om een nieuwe vrijstelling aan te maken:
Ga naar 'Manage Orders' - 'Release'.

Klik op  'voeg een nieuw order in.
Vul onderstaand scherm in:



Terminal: hier kiest u de terminal waar de container dient vrijgesteld te worden.

Ordertype: *RLS*

Orderreferentie: dit is een verplicht veld en mag ingevuld worden met bv. Het containernr, de bl-nr, het woord eportal, ... (! Hier zeker niet de pincode vermelden)

Vrijstellingen kunnen enkel nagekeken worden met dit referentienummer.

Lijn: code van de lijndienst

Opmerking: Indien hier een opmerking zal ingevuld worden, is deze enkel zichtbaar als het order zal gewijzigd worden.

Klik vervolgens op 'verder'

Indien er iets niet correct is ingevuld, zal je een warning krijgen. Door met de cursor op het uitroepteken te gaan staan, kan je zien over welke foutmelding het gaat.

Klik terug op '  ' om een orderlijn aan te maken

Orderhoofding Lijst Orderlijnen **Orderlijn**

Orderreferentie: Lijn: Agent:

Container-ID:  Seq.nr.: Order type:

UIT-behandeling

Terminal: ...

Algemene info

Geldigheid

Geldig van: 

Geldig tot: 

Pincode

Nieuw :

Bevestig nieuw:

Opmerking

Container:

- **Container ID:** hier wordt het containernummerr ingevuld.
- **Geldigheidsdatum:** dit is geen verplicht veld, hier kan men een datum invullen vanaf/tot wanneer de vrijstelling geldig moet zijn.
- **Pincode:** De pincode dient 2 x ingevuld te worden, 1^{ste} x bij het veld 'Pincode', 2^{de} x bij 'Bevestig nieuw'. De pincode is een code die uniek moet zijn voor elke container.

Vervolgens klikt u op 'verder'.









Dan heb je de mogelijkheid om meerdere containers toe te voegen via , of anders klik je op 'klaar' en zijn de containers ook effectief vrijgesteld.

Orderhoofding Lijst Orderlijnen **Orderlijn**

Orderreferentie: Ordertype:

lfr.	Container	Trm.UIT	Sts.UIT	Prioriteit	Geldig van	Geldig tot	Verw.uitv.datum
1	TEST1234567	K1742	RGS				

Status: : Ok Visible on the page: 1 - 1

Als de opdracht goed is verlopen, is volgende melding onderaan te lezen:

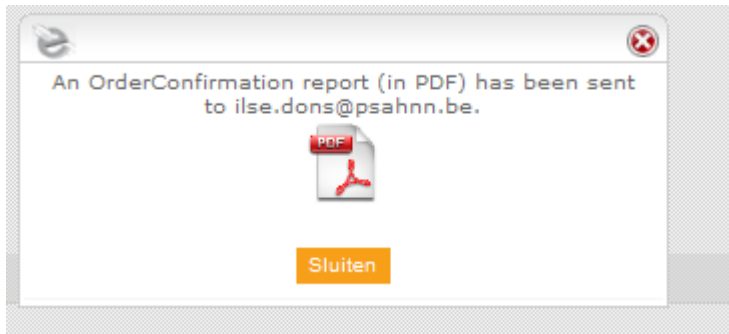

Klik op 'sluiten' en er wordt een confirmatie rapport per mail gezonden.

Om een pincode aan te passen, moet de huidige pincode eerst ingebracht worden.

! Het is mogelijk om meerdere containers (max.400) tegelijk te registreren voor volle aflevering via mass input RLS

→ zie 4. Mass input

4. Mass input

Het is mogelijk om meerdere containers vrij te stellen, leeg in en leeg uit te sturen via Excel, word,email,....

Kies ordertype RLS (voor vrijstellingen) of MTI (voor leeg in) en CNA (voor leeg uit)

ePortal :: Orders :: **Beheer Orders**

Kies ordertype

Geef orderreferentie in:

Druk op het batch upload icoontje

ePortal :: Orders :: **Beheer Orders**

Kies ordertype

Geef orderreferentie in:

Order Lijn Agent Status Gema... ↓ Typ

Status: : Ok Visible on the page: 1 - 0



Geef kaai, lijn en referentie in

- ePortal gegenereerd: een referentie wordt door eportal toegekend
- eigen referentie: hier kan je een referentie invullen

Terminal: ...

Ordertype:

Lijn: ...

Referentie: ePortal gegenereerd
 Eigen referentie:

Container	Pincode	Geldig van	Geldig tot
<input type="text"/>	<input type="text"/>	<input type="text"/>	<input type="text"/>
<input type="text"/>	<input type="text"/>	<input type="text"/>	<input type="text"/>
<input type="text"/>	<input type="text"/>	<input type="text"/>	<input type="text"/>
<input type="text"/>	<input type="text"/>	<input type="text"/>	<input type="text"/>
<input type="text"/>	<input type="text"/>	<input type="text"/>	<input type="text"/>
<input type="text"/>	<input type="text"/>	<input type="text"/>	<input type="text"/>
<input type="text"/>	<input type="text"/>	<input type="text"/>	<input type="text"/>
<input type="text"/>	<input type="text"/>	<input type="text"/>	<input type="text"/>
<input type="text"/>	<input type="text"/>	<input type="text"/>	<input type="text"/>

! In te vullen velden

1.RLS

Containernummer

Pincode / geldig van / geldig tot zijn optioneel

Terminal: ... Upload Annuleren Wissen

Ordertype:

Lijn: ...

Referentie: ePortal gegenereerd
 Eigen referentie:

Container	Pincode	Geldig van	Geldig tot
<input type="text" value="TEST1234567"/>	<input type="text"/>	<input type="text"/>	<input type="text"/>
<input type="text" value="TEST2345678"/>	<input type="text"/>	<input type="text"/>	<input type="text"/>
<input type="text" value="TEST3456789"/>	<input type="text"/>	<input type="text"/>	<input type="text"/>

2.CNA

Containernummer

Lengte / hoogte / type / iso / QS zijn optioneel

Terminal: ... Upload Annuleren Wissen

Ordertype:

Lijn: ...

Referentie: ePortal gegenereerd
 Eigen referentie:

Container	Lengte	Hoogte	Type	ISO	QS
<input type="text" value="TEST1022102"/>	<input type="text"/>	<input type="text"/>	<input type="text"/>	<input type="text"/>	<input type="text"/>
<input type="text" value="TEST0221021"/>	<input type="text"/>	<input type="text"/>	<input type="text"/>	<input type="text"/>	<input type="text"/>
<input type="text" value="TEST2210210"/>	<input type="text"/>	<input type="text"/>	<input type="text"/>	<input type="text"/>	<input type="text"/>

3.MTI

Containernummer

Lengte / hoogte / type / iso zijn optioneel

Terminal: ... Upload Annuleren Wissen

Ordertype:

Lijn: ...

Referentie: ePortal gegenereerd
 Eigen referentie:

Container	Lengte	Hoogte	Type	ISO
<input type="text" value="TEST1234567"/>	<input type="text"/>	<input type="text"/>	<input type="text"/>	<input type="text"/>
<input type="text" value="TEST2345678"/>	<input type="text"/>	<input type="text"/>	<input type="text"/>	<input type="text"/>
<input type="text" value="TEST3456789"/>	<input type="text"/>	<input type="text"/>	<input type="text"/>	<input type="text"/>

Druk op upload

Terminal: ... Upload Annuleren Wissen

Ordertype:

Lijn: ...

Referentie: ePortal gegenereerd
 Eigen referentie:

Container	Pincode	Geldig van	Geldig tot
TEST0000001	12345		
TEST0000002	12345		
TEST0000003	12345		
TEST0000004	12345		
TEST0000005	12345		
TEST0000006	12345		
TEST0000007	12345		
TEST0000008	12345		
TEST0000009	12345		
TEST0000010	12345		
TEST0000011	12345		
TEST0000012	12345		

Gegevens worden ge upload

ePortal | Orders | Upload Status

Reference Zoek Leeg

Referentie	Type	Upload	Terminal	Upload Status
555	RLS	20-5-2010 15:21:52	K913	Uploaden...
TESTEPORALAN1	RLS	19-5-2010 15:57:29	K913	✓ 20
SEPO00013	RLS	14-5-2010 11:54:06	K889	⚠ 1
SEPO00011	RLS	12-5-2010 12:50:49	K913	✓ 1
SEPO00010	RLS	12-5-2010 12:36:33	K913	Uploaden...
SEPO0000Z	RLS	12-5-2010 12:30:01	K913	Uploaden...
TESTPINUPGRADE2	RLS	12-5-2010 11:17:41	K913	⚠ 40
TESTPINUPGRADE	RLS	12-5-2010 10:49:14	K913	⚠ 40
SEPO0000V	RLS	11-5-2010 16:31:22	K420	⚠ 1
TESTMIRLS	RLS	11-5-2010 16:17:21	K420	Uploaden...
SEPO0000S	RLS	11-5-2010 10:27:47	K913	⚠ 1
SEPO0000R	RLS	11-5-2010 10:22:21	K913	⚠ 1

Status: Ok Visible on the page: 1 - 12

⏪ ⏩ 🔄 🔄

Nieuwe Upload Klaar

Klik eventueel op refresh indien de upload lang duurt

Druk op het aantal bij upload status en om error, warning of geslaagde upload te bekijken:



geslaagde upload (+aantal geslaagd)
➔ **GEEN ACTIE NODIG**



WARNING! (afleverorder wordt geregistreerd maar mogelijk met foutieve input vb foutief containernummer)
➔ **GEWENSTE ACTIE: KIJK ALLE GEMELDE WARNINGS (RAPPORT) NA EN BRENG EVENTUEEL DE NODIGE WIJZIGINGEN (via Beheer Orders) AAN**



ERROR! (het afleverorder wordt NIET verwerkt)
➔ GEWENSTE ACTIE: GEEF HET AANLEVERORDER OPNIEUW IN MET DE JUISTE DATA

Klik op **Nieuwe Upload** voor verdere mass input
 Of
 Klik op **Klaar** indien de input beëindigd wordt

Klik op de uploadstatus  om het rapport te raadplegen.

Open Pdf bestand

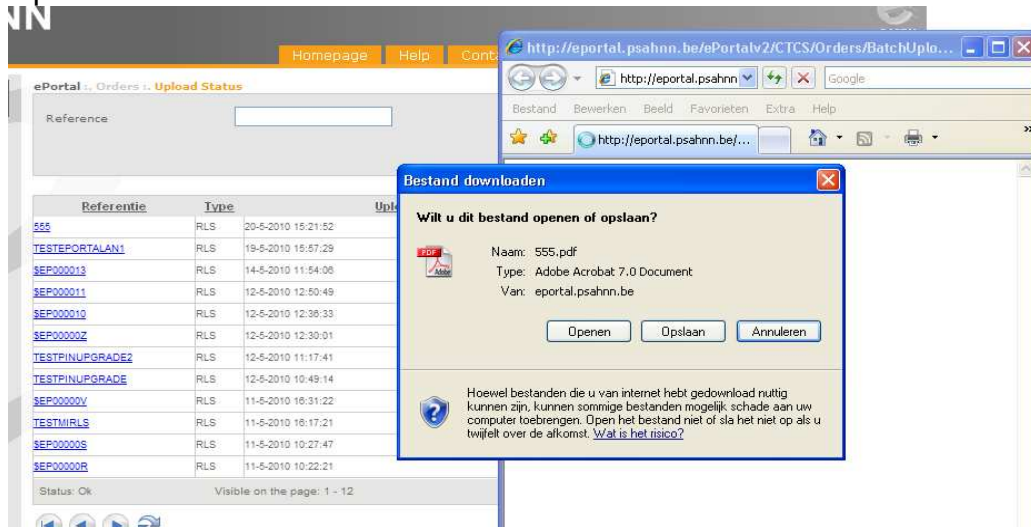

Details van upload zijn beschikbaar:



Release order



Gebruiker Informatie

Login: ilse3 Naam: ILSE3 Dons Email: ilse.dons@psa-antwerp.be

Order Informatie

Order Referentie: 555 Lijn: ZZZ
 Order Type: RLS Agent: TEST

Geslaagde upload

Container nr	Terminal	Geldig van	Geldig tot
TEST0000001	K913		
TEST0000002	K913		
TEST0000003	K913		
TEST0000004	K913		
TEST0000005	K913		
TEST0000006	K913		

De aangemaakte orders verschijnen in de lijst "beheer orders" en zijn via deze weg raadpleegbaar/aanpasbaar.